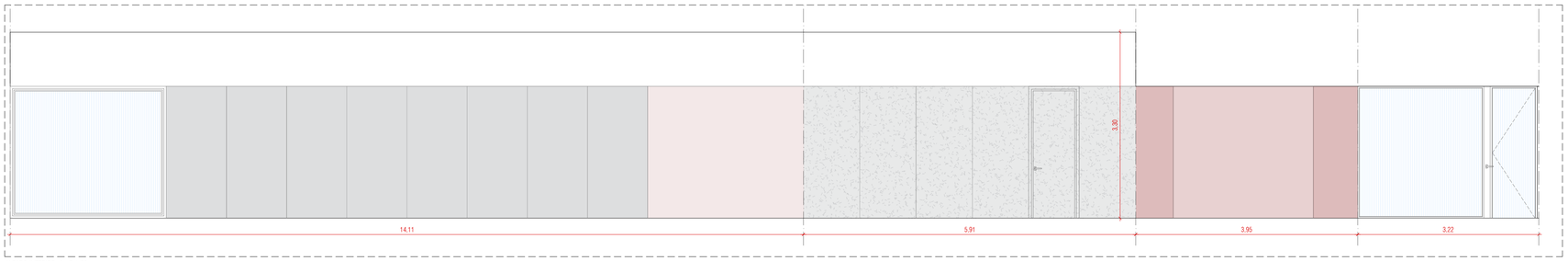

ALZADO INTERIOR_4 E:1/50

IMAGEN ALZADO INTERIOR_4

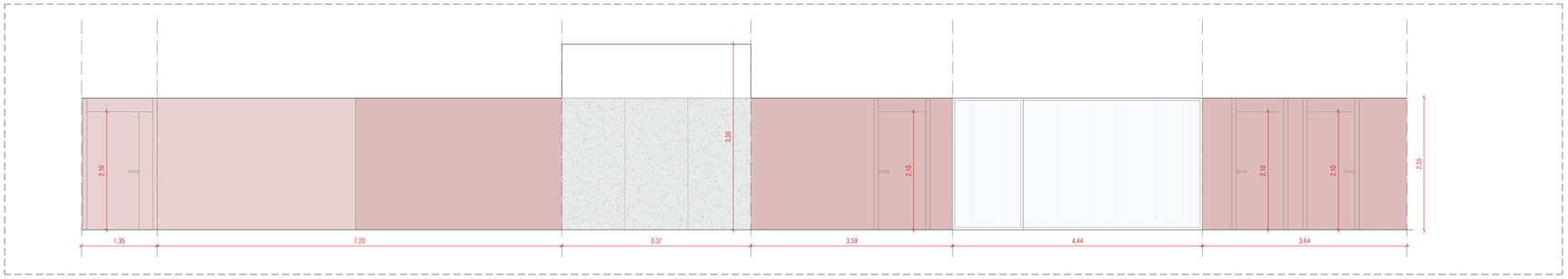

ALZADO INTERIOR_5 E:1/50

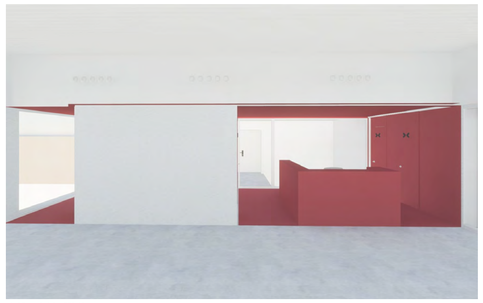

IMAGEN ALZADO INTERIOR_5

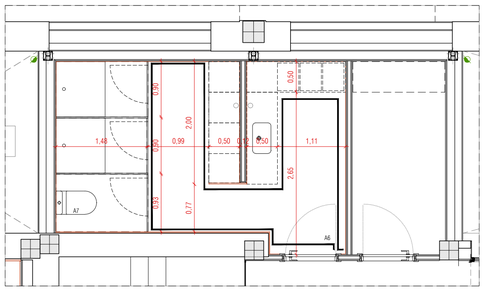

A6_ PLANTA VESTUARIO 01 E:1/50

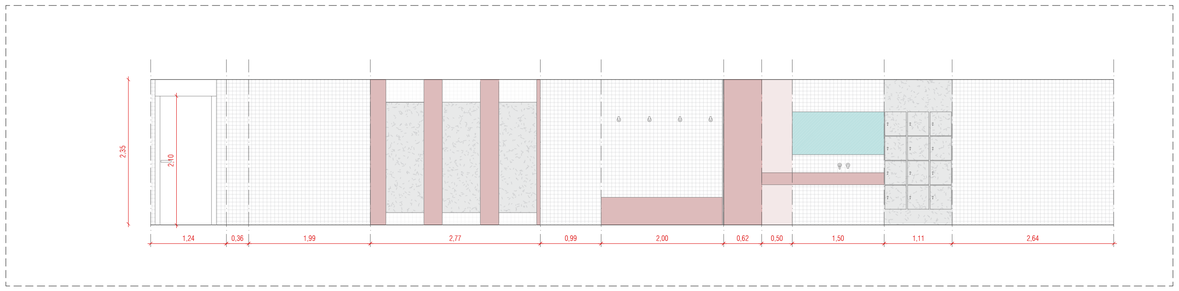

A6_ ALZADO VESTUARIO 01 E:1/50

IMAGEN ALZADO VESTUARIO 01

S. ÚTILES INTERIORES P1		437,16m2
01	Vestíbulo 01	7.27m2
02	Vestíbulo 02	6.94m2
03	Administración	16.17m2
04	Vestuario 01	13.31m2
05	Vestuario 02	9.86m2
06	Almacén 01	4.68m2
07	Almacén 02	14.96m2
08	Almacén 03	15.28m2
09	Sala máquinas	128.60m2
10	Sala polivalente 01	86.53m2
11	Sala polivalente 02	86.70m2
12	Sala auxiliar 01	19.21m2
13	Sala auxiliar 02	14.15m2
14	Pasillo	10.85m2
15	Almacén 04	2.65m2
	S. ÚTILES EXTERIORES P1	**22,73m2**
16	Terraza	22.73m2
	S. ÚTIL TOTAL P1	454.07m2
	S. CONSTRUIDA P1	**527,25**

TABLA DE SUPERFICIES

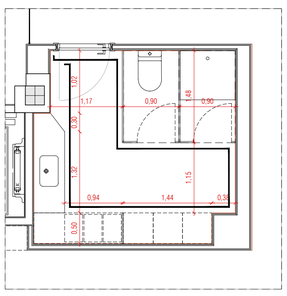

A6_ PLANTA VESTUARIO 02 E:1/50

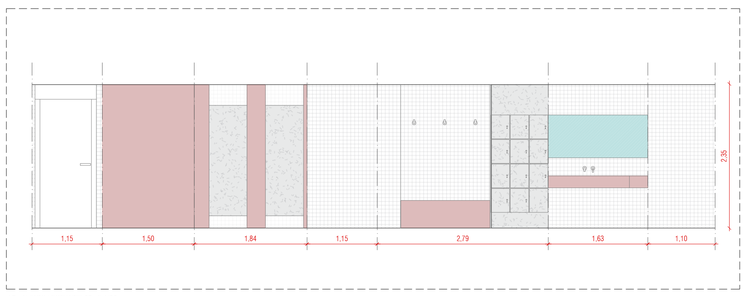

A7_ ALZADO VESTUARIO 02 E:1/50

IMAGEN ALZADO VESTUARIO 02

IMAGEN MOSTRADOR DE RECEPCIÓN

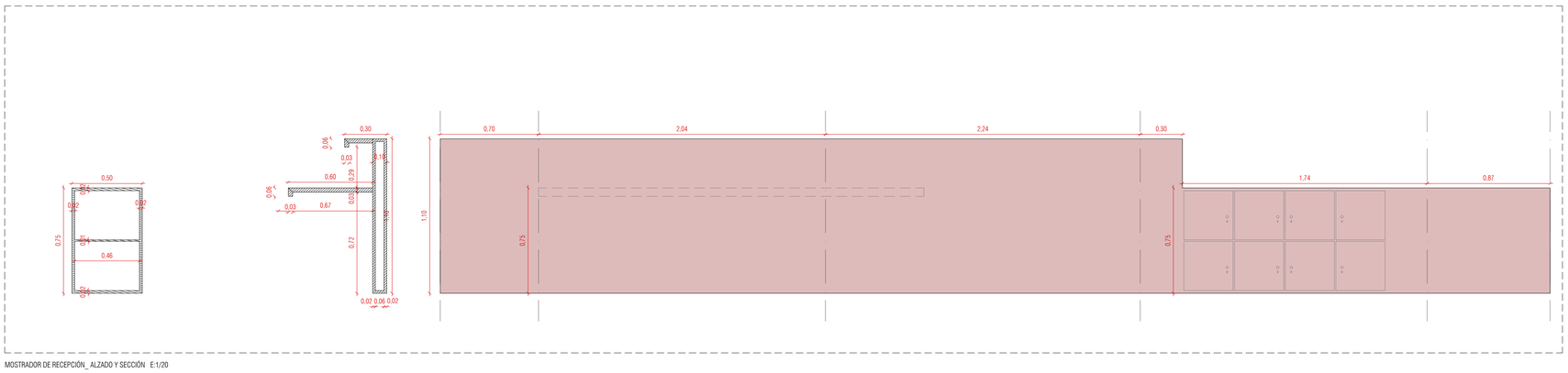

MOSTRADOR DE RECEPCIÓN_ ALZADO Y SECCIÓN E:1/20

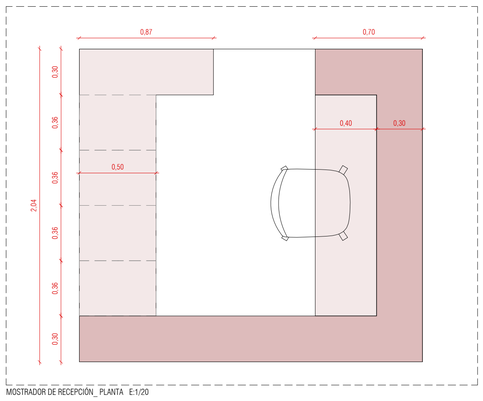

MOSTRADOR DE RECEPCIÓN_ PLANTA E:1/20

01.01 Pavimento de linóleo color corporativo
01.02 Pavimento de linóleo color gris
02.01 Espejo incoloro
02.02 Melamina color metal
02.03 Alicatado de gres porcelánico
02.04 Pintura plástica sobre yeso proyectado o sobre PYL
03.01 Mortero monocapa
Chapa plegada
Aislamiento de PUR proyectado 10cm
Termoarcilla cerámica 300x190x140mm revestida de mortero
Aislamiento de lana de roca.
Hormigón armado

*El contenido de este documento ha sido sometido a un proceso de seudonimización de datos en cumplimiento de lo dispuesto en el Reglamento Europeo de Protección de Datos (2016/679)

LEYENDA

PBE FASE II REMODELACIÓN DEL PABELLÓN POLIDEPORTIVO MUNICIPAL DE EL BURGO DE EBRO

GRUPO GEN ARQUITECTURA
T. 876 611 464 C/Baja nº10. Épila, Zaragoza
T. 876 446 967 Plaza Adula nº12. Fuentes de Ebro, Zaragoza
DIRECCIÓN: C/ CORTES DE ARAGÓN Nº84, EL BURGO DE EBRO (ZARAGOZA), 50730
PROMOTORES: EXCMO. AYUNTAMIENTO DE EL BURGO DE EBRO
EQUIPO REDACTOR: xxxxxxxxxxxxxxx

NÚMERO DE PLANO **08**

EQUIPAMIENTO

ALZADOS INTERIORES

DIN A1 1/75
DIN A3 1/150

E: 1/75 2m.

REF. 2021_35 FECHA 2022/09

A02